



Nº de Asuntos

Año: 2022 Trimestre 3 al 3	Órganos	En Tramite Al Inicio Del Periodo	Ingresados		Resueltos		En Tramite Al Final Del Periodo	
COMPETENCIAS	Nº	Nº Asuntos	Nº Asuntos	Media x Órgano	Nº Asuntos	Media x Órgano	Nº Asuntos	Media x Órgano
Jurisdicción Civil (1):								
Jdos. 1ª Instancia	18	14.958	7.723	429,06	6.314	350,78	16.374	909,67
Jdos. de lo Mercantil	4	779	263	65,75	229	57,25	819	204,75
Jdos. Violencia contra la mujer	18	227	155	8,61	134	7,44	243	13,50
Jdos. Familia	4	1.425	1.010	252,50	1.058	264,50	1.377	344,25
Jdos. 1ª Instª. e Instr.	29	7.763	3.947	136,10	3.463	119,41	8.303	286,31
Jdos. de Menores	4	0	0	0,00	0	0,00	0	0,00
A.P. Secciones Civiles	3	1.563	526	175,33	403	134,33	1.686	562,00
A.P. Secciones Mixtas	2	697	157	78,50	98	49,00	757	378,50
T.S.J. Sala Civil y Penal	1	3	12	12,00	3	3,00	12	12,00
TOTAL	66	27.415	13.793	208,98	11.702	177,30	29.571	448,05
Jurisdicción Penal (2):								
Jdos. Instrucción	12	4.200	10.483	873,58	9.921	826,75	4.854	404,50
Jdos. 1ª Instª. e Instr.	29	4.097	6.432	221,79	5.896	203,31	4.707	162,31
Jdos. Violencia contra la mujer	18	625	1.778	98,78	1.560	86,67	845	46,94
Jdos. de Menores	4	536	186	46,50	154	38,50	575	143,75
Jdos. Vigilancia Penitenciaria	2	624	1.714	857,00	1.654	827,00	684	342,00
Jdos. de lo Penal	12	2.017	764	63,67	741	61,75	2.105	175,42
Jdos. de lo Penal de Ejecutorias	0	-	-	-	-	-	-	-
A.P. Secciones Penales	3	390	600	200,00	585	195,00	405	135,00
A.P. Secciones Mixtas	2	199	216	108,00	142	71,00	270	135,00
T.S.J. Sala Civil y Penal	1	9	16	16,00	10	10,00	15	15,00
TOTAL	68	12.697	22.189	326,31	20.663	303,87	14.460	212,65
Jurisdicción Cont.-Admva.:								
Jdos Cont.-Admvo.	7	1.670	504	72,00	479	68,43	1.694	242,00
T.S.J. Sala Cont.-Admvo.	1	2.609	349	349,00	153	153,00	2.450	2.450,00
TOTAL	8	4.279	853	106,63	632	79,00	4.144	518,00
Jurisdicción Social:								
Jdos. de lo Social	10	5.467	1.885	188,50	1.464	146,40	5.872	587,20
Jdos. De lo Social de Ejecuciones	0	-	-	-	-	-	-	-
T.S.J. Sala Social	1	193	259	259,00	202	202,00	250	250,00
TOTAL	11	5.660	2.144	194,91	1.666	151,45	6.122	556,55
TOTAL JURISDICCIONES	114	50.051	38.979	341,92	34.663	304,06	54.297	476,29

(1) Incluida Jurisdicción Voluntaria

(2) Excluidas Diligencias Indeterminadas

Fecha Informe: 26 nov. 2022



Resolución de Asuntos

Año: 2022	Trimestre 3 al 3	Órganos	SENTENCIAS		AUTOS		DECRETOS		
COMPETENCIAS			Nº	Nº Sentencias	Media x Órgano	Nº Autos	Media x Órgano	Nº Decretos	Media x Órgano
Jurisdicción Civil (1):									
Jdos. 1ª Instancia	18	1.522	84,56	2.175	120,83	3.443	191,28		
Jdos. de lo Mercantil	4	64	16,00	251	62,75	58	14,50		
Jdos. Violencia contra la mujer	18	53	2,94	61	3,39	28	1,56		
Jdos. Familia	4	385	96,25	358	89,50	284	71,00		
Jdos. 1ª Instª. e Instr.	29	741	25,55	1.380	47,59	1.535	52,93		
Jdos. de Menores	4	0	0,00	0	0,00	26	6,50		
A.P. Secciones Civiles	3	249	83,00	110	36,67	43	14,33		
A.P. Secciones Mixtas	2	52	26,00	26	13,00	14	7,00		
T.S.J. Sala Civil y Penal	1	0	0,00	1	1,00	0	0,00		
TOTAL	83	3.066	36,94	4.362	52,55	5.431	65,43		
Jurisdicción Penal (2):									
Jdos. Instrucción	12	815	67,92	7.182	598,50	293	24,42		
Jdos. 1ª Instª. e Instr.	29	446	15,38	4.190	144,48	36	1,24		
Jdos. Violencia contra la mujer	18	175	9,72	994	55,22	22	1,22		
Jdos. de Menores	4	71	17,75	83	20,75	0	0,00		
Jdos. Vigilancia Penitenciaria	2	-	-	1.639	819,50	1	0,50		
Jdos. de lo Penal	12	662	55,17	99	8,25	828	69,00		
Jdos. de lo Penal de Ejecutorias	0	-	-	-	-	-	-		
A.P. Secciones Penales	3	206	68,67	368	122,67	40	13,33		
A.P. Secciones Mixtas	2	46	23,00	95	47,50	6	3,00		
T.S.J. Sala Civil y Penal	1	10	10,00	0	0,00	0	0,00		
TOTAL	83	2.431	29,29	14.650	176,51	1.226	14,77		
Jurisdicción Cont.-Admva.:									
Jdos. Cont.-Admvo.	7	348	49,71	213	30,43	57	8,14		
T.S.J. Sala Cont.-Admvo.	1	125	125,00	40	40,00	15	15,00		
TOTAL	8	473	59,13	253	31,63	72	9,00		
Jurisdicción Social:									
Jdos. de lo Social	10	635	63,50	319	31,90	871	87,10		
Jdos. De lo Social de Ejecuciones	0	-	-	-	-	-	-		
T.S.J. Sala Social	1	175	175,00	3	3,00	24	24,00		
TOTAL	11	810	73,64	322	29,27	895	81,36		
TOTAL JURISDICCIONES	114	6.780	59,47	19.587	171,82	7.624	66,88		



Ejecución de Sentencias

Año: 2022	Trimestre 3 al 3	Registradas	Resueltas	En Tramite Al Final Del Periodo
COMPETENCIAS				
Jurisdicción Civil (1):				
Jdos. 1ª Instancia		1.336	3.800	27.379
Jdos. de lo Mercantil		24	64	753
Jdos. Violencia contra la mujer		22	36	281
Jdos. Familia		119	118	1.510
Jdos. 1ª Instª. e Instr.		1.178	1.709	14.790
Jdos. de Menores		0	0	0
A.P. Secciones Civiles		-	-	-
A.P. Secciones Mixtas		-	-	-
T.S.J. Sala Civil y Penal		0	1	1
TOTAL		2.679	5.728	44.714
Jurisdicción Penal (2):				
Jdos. Instrucción		354	461	1.011
Jdos. 1ª Instª. e Instr.		114	102	754
Jdos. Violencia contra la mujer		24	32	61
Jdos. de Menores		79	88	375
Jdos. Vigilancia Penitenciaria		-	-	-
Jdos. de lo Penal		1.227	1.709	4.686
Jdos. de lo Penal de Ejecutorias		-	-	-
A.P. Secciones Penales		38	113	472
A.P. Secciones Mixtas		13	11	124
T.S.J. Sala Civil y Penal		0	0	0
TOTAL		1.849	2.516	7.483
Jurisdicción Cont.-Admva.:				
Jdos Cont.-Admvo.		26	47	85
T.S.J. Sala Cont.-Admvo.		13	8	205
TOTAL		39	55	290
Jurisdicción Social:				
Jdos. de lo Social		335	328	704
Jdos. De lo Social de Ejecuciones		-	-	-
T.S.J. Sala Social		1	0	1
TOTAL		336	328	705
TOTAL JURISDICCIONES		4.903	8.627	53.192



Evolución

Año: 2022 Trimestre 3 al 3	En Tramite Al Inicio Del Periodo	Ingresados	Resueltos	En Tramite Al Final Del Periodo	Sentencias	Autos	Tasas Resolución	Tasas Pendencia	Tasas Sentencia	Tasas Congestión
COMPETENCIAS										
Jurisdicción Civil (1):										
Jdos. 1ª Instancia	36,5%	30,8%	13,6%	44,1%	6,1%	23,1%	-13,1%	26,8%	-24,2%	18,4%
Jdos. de lo Mercantil	-12,5%	37,0%	12,3%	-7,9%	-31,2%	17,8%	-17,4%	-20,7%	-41,4%	-17,5%
Jdos. Violencia contra la mujer	25,4%	24,0%	15,5%	27,2%	71,0%	-18,7%	-6,8%	10,1%	48,0%	8,1%
Jdos. Familia	-3,8%	2,2%	17,8%	-12,3%	19,2%	3,5%	15,3%	-25,6%	-5,6%	-16,3%
Jdos. 1ª Instª. e Instr.	12,3%	-7,8%	-15,8%	13,4%	-10,3%	8,3%	-8,6%	34,6%	-30,9%	24,2%
Jdos. de Menores	-	-	-	-	-	-	-	-	-	-
A.P. Secciones Civiles	-24,8%	-15,2%	-29,8%	-20,7%	-45,2%	34,1%	-17,2%	13,0%	-21,9%	10,2%
A.P. Secciones Mixtas	-20,3%	4,0%	-41,0%	-11,9%	-54,0%	13,0%	-43,2%	49,3%	-22,1%	41,1%
T.S.J. Sala Civil y Penal	-78,6%	9,1%	-75,0%	-7,7%	-100,0%	-83,3%	-77,1%	269,2%	-100,0%	140,0%
TOTAL	17,2%	12,4%	0,5%	21,5%	-6,5%	15,2%	-10,5%	20,8%	-25,4%	14,9%
Jurisdicción Penal (2):										
Jdos. Instrucción	19,4%	6,6%	7,3%	14,8%	10,0%	19,7%	0,6%	7,0%	2,5%	2,5%
Jdos. 1ª Instª. e Instr.	8,2%	9,6%	9,4%	8,9%	5,2%	9,8%	-0,2%	-0,5%	-3,9%	-0,3%
Jdos. Violencia contra la mujer	-5,0%	-9,5%	-20,0%	21,1%	-4,9%	-4,8%	-11,6%	51,4%	18,9%	14,6%
Jdos. de Menores	26,7%	-9,7%	27,3%	12,7%	31,5%	23,9%	41,0%	-11,4%	3,3%	-9,8%
Jdos. Vigilancia Penitenciaria	60,0%	16,4%	17,2%	51,7%	-	20,2%	0,7%	29,4%	-	7,1%
Jdos. de lo Penal	-10,7%	-3,3%	-7,0%	-9,5%	-11,1%	23,8%	-3,9%	-2,7%	-4,4%	-1,9%
Jdos. de lo Penal de Ejecutorias	-	-	-	-	-	-	-	-	-	-
A.P. Secciones Penales	28,3%	-10,2%	-8,9%	23,1%	-19,2%	-2,6%	1,4%	35,1%	-11,3%	11,8%
A.P. Secciones Mixtas	243,1%	14,3%	-21,1%	297,1%	-4,2%	-26,9%	-31,0%	403,3%	21,5%	113,0%
T.S.J. Sala Civil y Penal	-10,0%	-15,8%	-28,6%	7,1%	-23,1%	-100,0%	-15,2%	50,0%	7,7%	20,7%
TOTAL	11,3%	5,6%	4,6%	11,7%	-1,3%	13,7%	-1,0%	6,8%	-5,7%	2,9%
Jurisdicción Cont.-Admva.:										
Jdos. Cont.-Admvo.	-13,7%	0,2%	1,1%	-13,9%	11,5%	-38,3%	0,9%	-14,8%	10,4%	-11,8%
T.S.J. Sala Cont.-Admvo.	17,9%	-4,6%	5,5%	0,7%	15,7%	-47,4%	10,7%	-4,6%	9,7%	8,7%
TOTAL	3,2%	-1,8%	2,1%	-5,8%	12,6%	-39,9%	4,0%	-7,8%	10,3%	0,2%
Jurisdicción Social:										
Jdos. de lo Social	-17,1%	-5,4%	-20,2%	-12,5%	-15,0%	-7,0%	-15,7%	9,6%	6,5%	7,3%
Jdos. De lo Social de Ejecuciones	-	-	-	-	-	-	-	-	-	-
T.S.J. Sala Social	85,6%	25,1%	11,0%	93,8%	-1,7%	0,0%	-11,3%	74,6%	-11,4%	30,9%
TOTAL	-15,5%	-2,5%	-17,4%	-10,5%	-12,4%	-6,9%	-15,3%	8,3%	6,0%	6,2%
TOTAL JURISDICCIONES	9,6%	7,2%	1,9%	11,9%	-4,4%	12,3%	-5,0%	9,8%	-15,7%	6,6%

NOTA ACLARATORIA: En el año 2007 se ha pasado a recoger, por primera vez, el dato de número de autos finales en los órganos de la jurisdicción penal.
Por este motivo el dato de la evolución de los autos, en los órganos de esta jurisdicción, respecto al mismo periodo del año anterior carece de significación



Tasas

Año: 2022 Trimestre 3 al 3	Resolución	Pendencia	Sentencia	Congestión
COMPETENCIAS				
Jurisdicción Civil (1):				
Jdos. 1ª Instancia	0,82	2,59	0,24	3,59
Jdos. de lo Mercantil	0,87	3,58	0,28	4,55
Jdos. Violencia contra la mujer	0,86	1,81	0,40	2,85
Jdos. Familia	1,05	1,30	0,36	2,30
Jdos. 1ª Instª. e Instr.	0,88	2,40	0,21	3,38
Jdos. de Menores	-	-	-	-
A.P. Secciones Civiles	0,77	4,18	0,62	5,18
A.P. Secciones Mixtas	0,62	7,72	0,53	8,71
T.S.J. Sala Civil y Penal	0,25	4,00	0,00	5,00
TOTAL	0,85	2,53	0,26	3,52
Jurisdicción Penal (2):				
Jdos. Instrucción	0,95	0,49	0,08	1,48
Jdos. 1ª Instª. e Instr.	0,92	0,80	0,08	1,79
Jdos. Violencia contra la mujer	0,88	0,54	0,11	1,54
Jdos. de Menores	0,83	3,73	0,46	4,69
Jdos. Vigilancia Penitenciaria	0,96	0,41	-	1,41
Jdos. de lo Penal	0,97	2,84	0,89	3,75
Jdos. de lo Penal de Ejecutorias	-	-	-	-
A.P. Secciones Penales	0,98	0,69	0,35	1,69
A.P. Secciones Mixtas	0,66	1,90	0,32	2,92
T.S.J. Sala Civil y Penal	0,63	1,50	1,00	2,50
TOTAL	0,93	0,70	0,12	1,69
Jurisdicción Cont.-Admva.:				
Jdos Cont.-Admvo.	0,95	3,54	0,73	4,54
T.S.J. Sala Cont.-Admvo.	0,44	16,01	0,82	19,33
TOTAL	0,74	6,56	0,75	8,12
Jurisdicción Social:				
Jdos. de lo Social	0,78	4,01	0,43	5,02
Jdos. De lo Social de Ejecuciones	-	-	-	-
T.S.J. Sala Social	0,78	1,24	0,87	2,24
TOTAL	0,78	3,67	0,49	4,68
TOTAL JURISDICCIONES	0,89	1,57	0,20	2,57



DEFINICIONES USADAS EN LOS INFORMES ESTADÍSTICOS

Tasa de sentencia: Cociente entre el número de sentencias y el de asuntos resueltos, expresado en tanto por ciento. Indica el porcentaje de asuntos que se resuelven por sentencia.

Tasa de pendencia: Cociente entre los asuntos pendientes al final del periodo y los resueltos en ese periodo. Cuando el periodo sea distinto del año se ponderará el número de asuntos resueltos para expresarlo en términos anuales. Si se multiplica por 12 indica el número de meses que se necesitaría, con el mismo ritmo resolutivo y sin ningún ingreso, para acabar con la pendencia. Su principal finalidad es permitir la comparación de la pendencia de órganos, territorios, o jurisdicciones, o de estos a lo largo del tiempo.
Un órgano, territorio o jurisdicción está en mejor situación cuanto menor sea su tasa de pendencia.

Tasa de resolución: Cociente entre los asuntos resueltos y los ingresados en un determinado periodo. Pone en relación el volumen de ingreso con la capacidad resolutiva.
Un órgano, territorio o jurisdicción está en mejor situación cuanto mayor sea su tasa de resolución.
Si es mayor que uno indica que se está resolviendo más de lo que ingresa.

Tasa de congestión: Cociente donde el numerador está formado por la suma de los asuntos pendientes al inicio del periodo y los registrados en ese periodo y donde el denominador son los asuntos resueltos en dicho periodo.
Un órgano, territorio o jurisdicción está en mejor situación cuanto menor sea su tasa de congestión.

INGRESADOS (Por Trimestre)

TRIBUNAL SUPERIOR DE JUSTICIA DE ARAGON

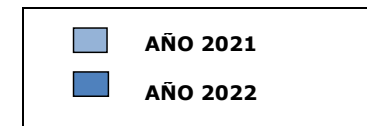
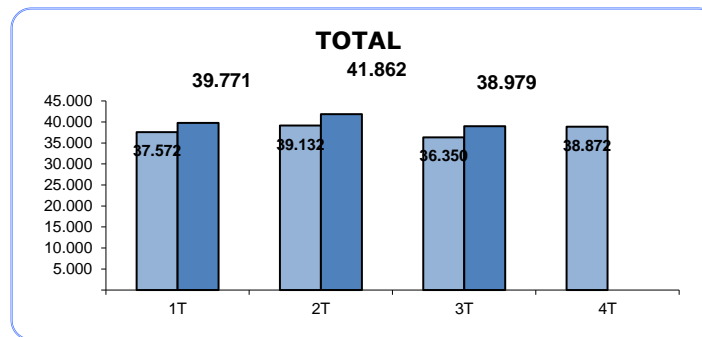
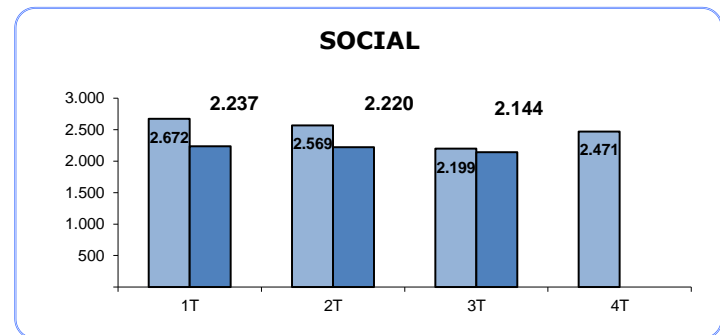
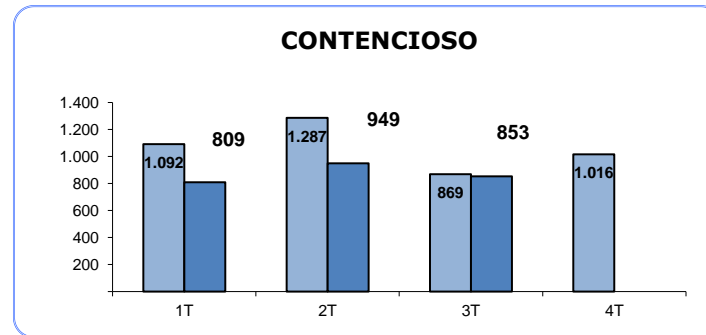
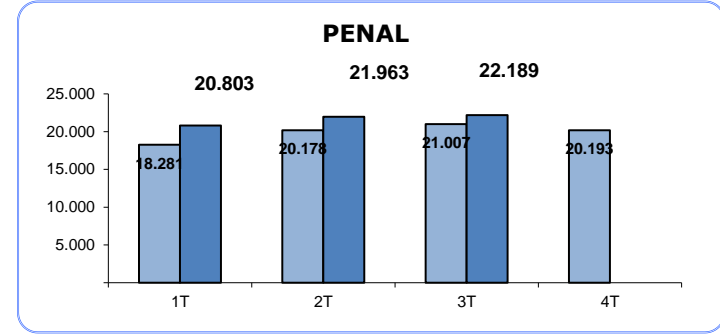
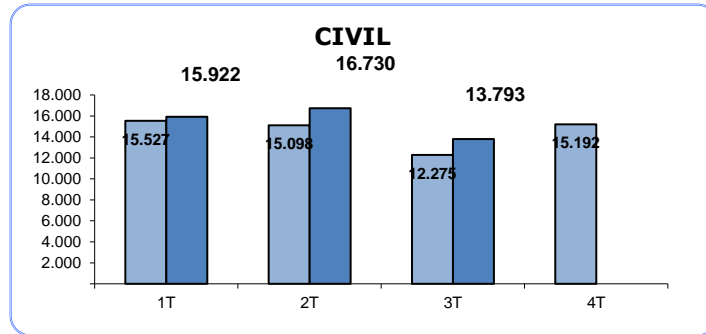

PENDIENTES FINAL

(Por Trimestre)

TRIBUNAL SUPERIOR DE JUSTICIA DE ARAGON

CIVIL

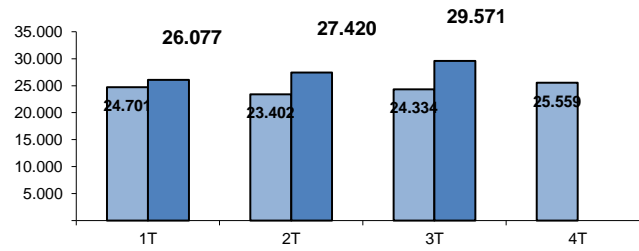

PENAL

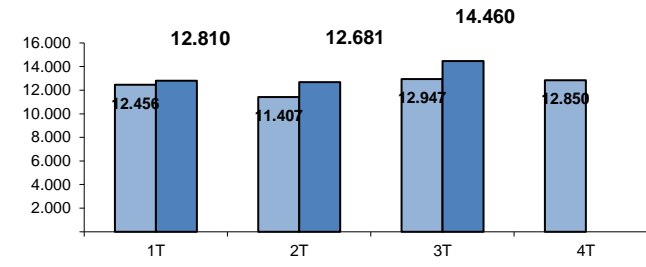

CONTENCIOSO

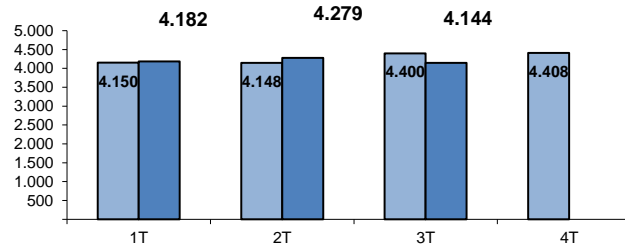

SOCIAL

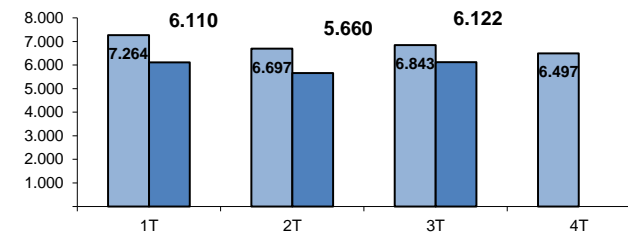

TOTAL

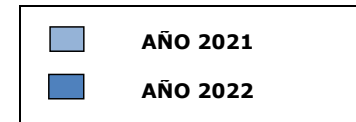
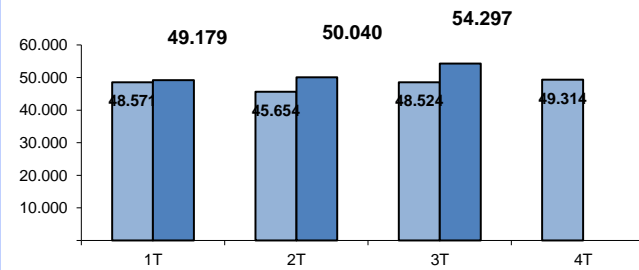

RESUELTOS (Por Trimestre)

TRIBUNAL SUPERIOR DE JUSTICIA DE ARAGON

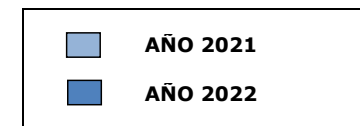
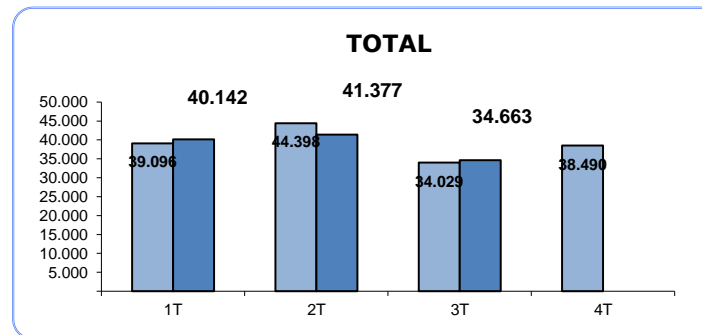
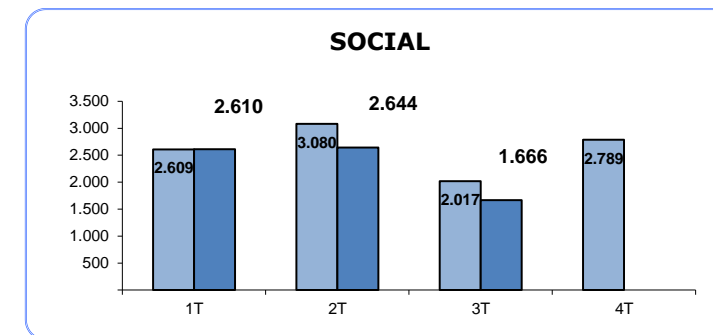
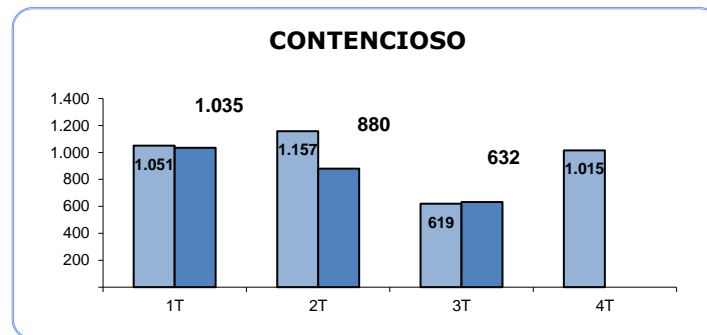
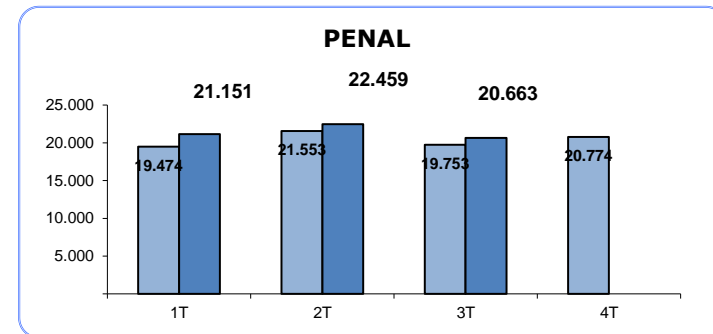
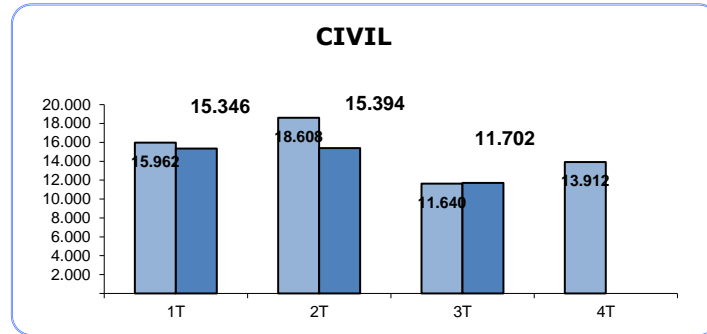

SENTENCIAS (Por Trimestre)

TRIBUNAL SUPERIOR DE JUSTICIA DE ARAGON

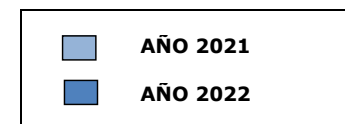
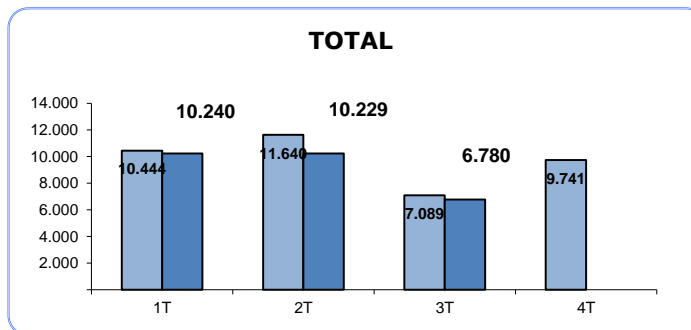
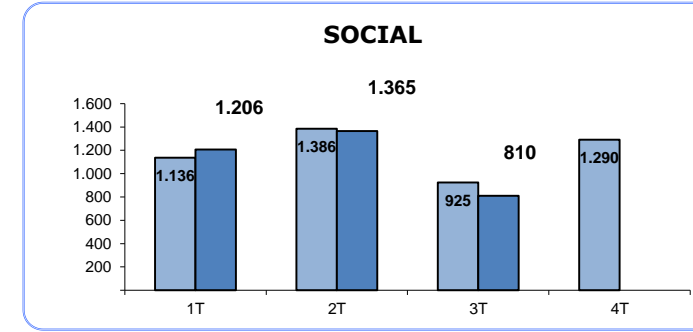
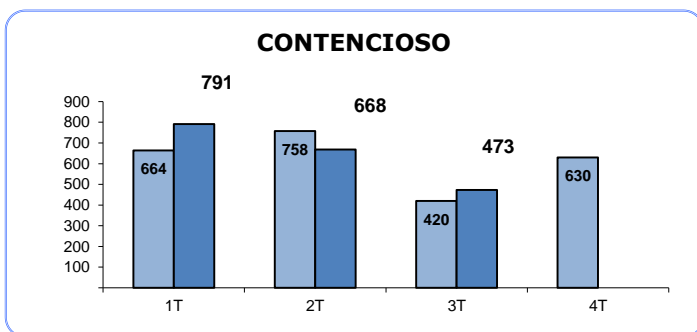
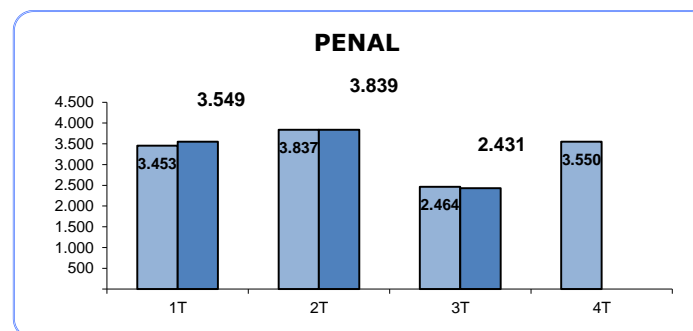
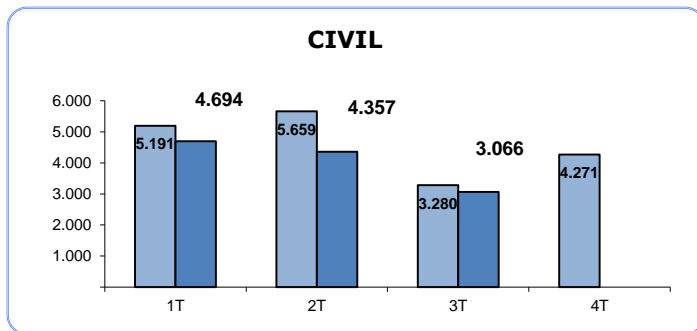

AUTOS (Por Trimestre)

TRIBUNAL SUPERIOR DE JUSTICIA DE ARAGON

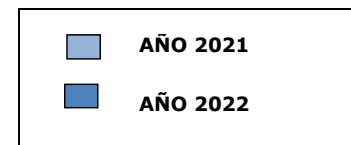
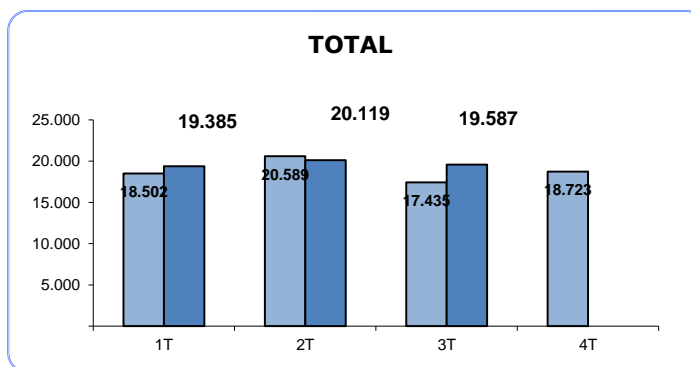
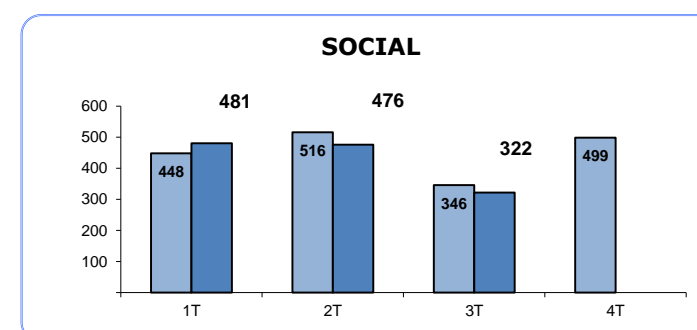
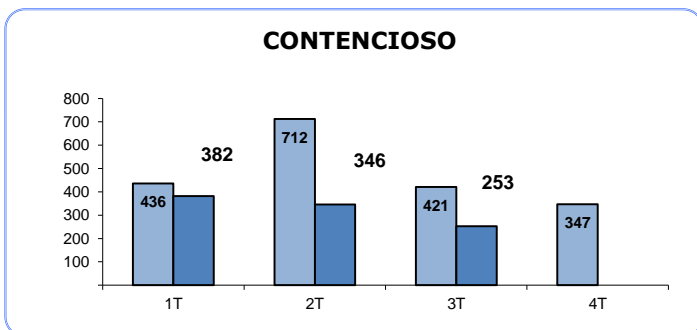
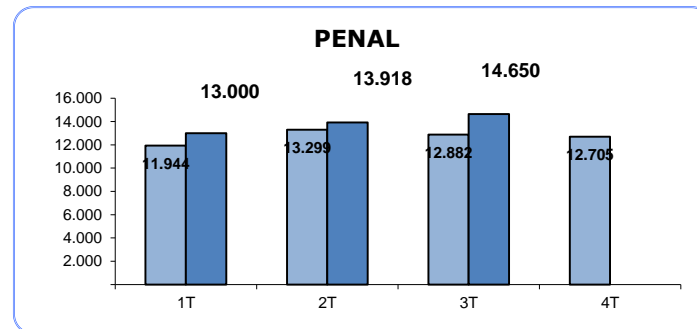
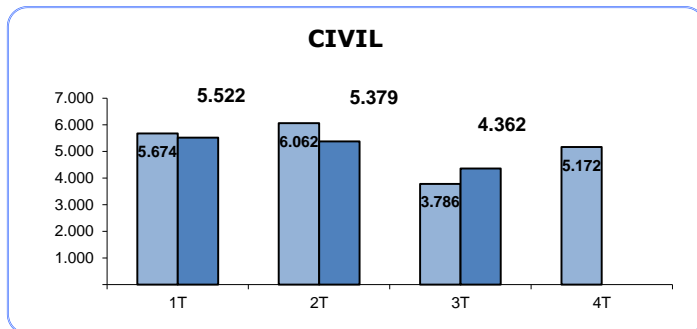

TASA DE PENDENCIA (1)

(Por Trimestre)

TRIBUNAL SUPERIOR DE JUSTICIA DE ARAGON

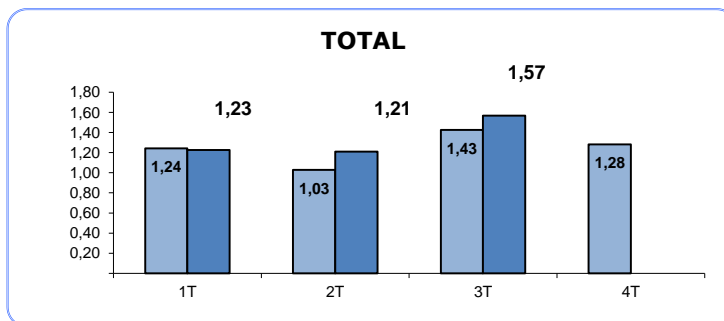
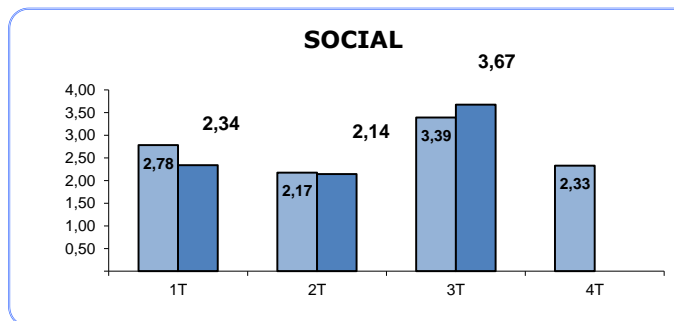
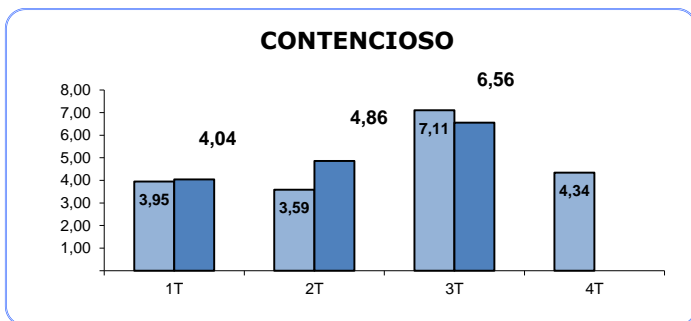
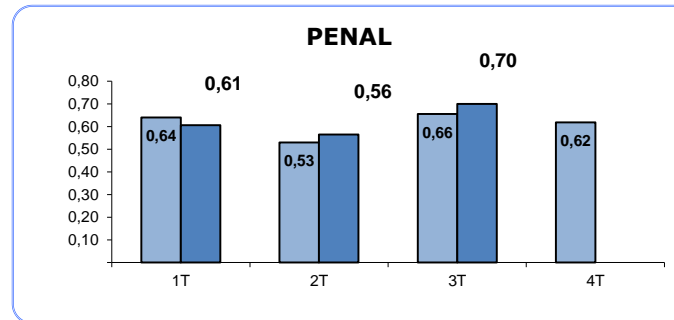
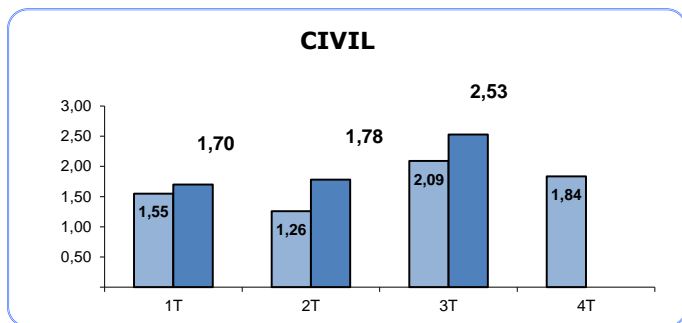

(1) RATIO PENDIENTES/RESUELTOS

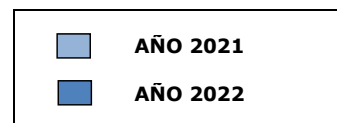

TASA DE RESOLUCIÓN (1)

(Por Trimestre)

TRIBUNAL SUPERIOR DE JUSTICIA DE ARAGON

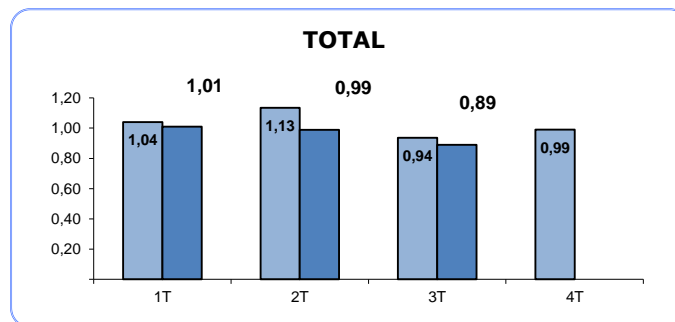
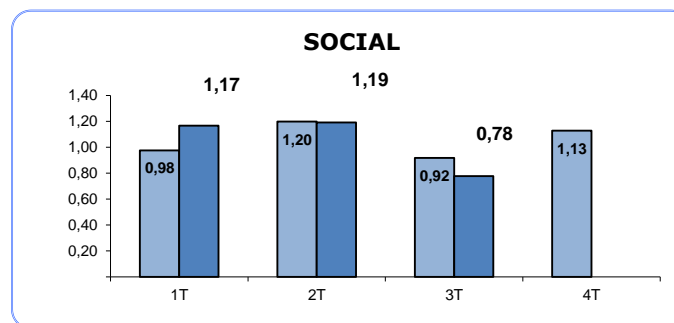
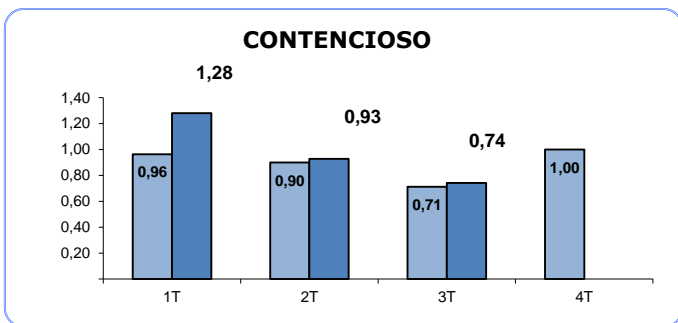
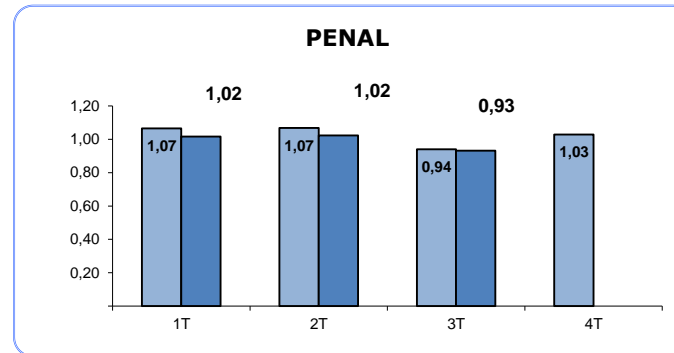
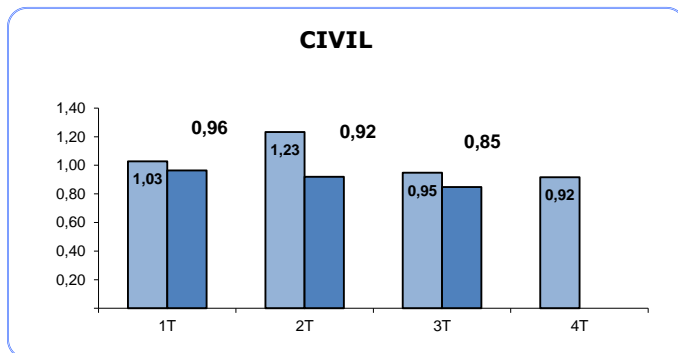

(1) RATIO RESUELTOS/INGRESADOS

■ AÑO 2021
■ AÑO 2022

TASA DE SENTENCIA (1)

(Por Trimestre)

TRIBUNAL SUPERIOR DE JUSTICIA DE ARAGON

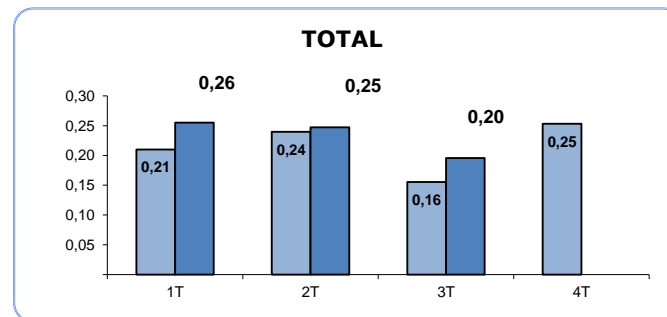
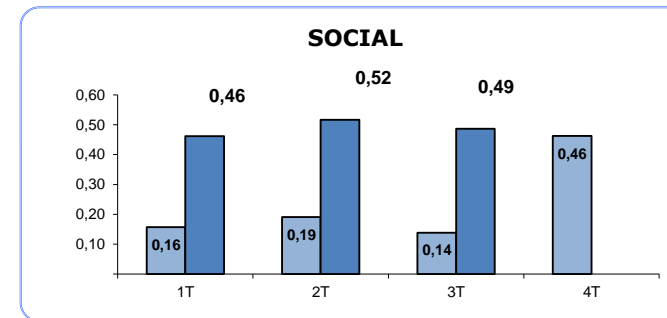
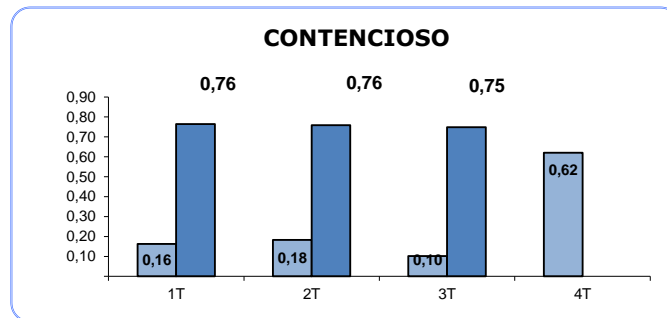
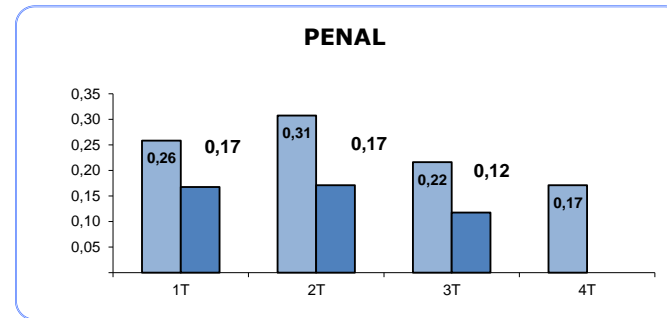
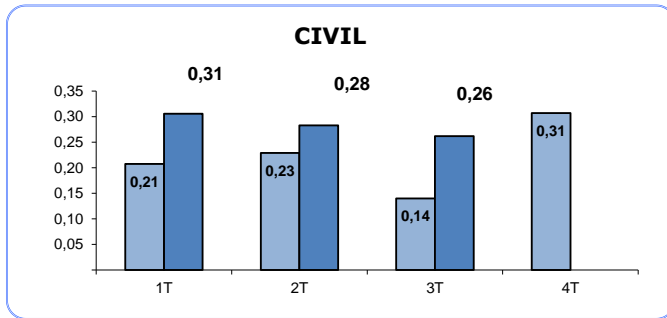

(1) RATIO SENTENCIAS/RESUELTOS

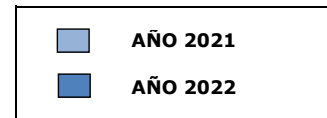

TASA DE CONGESTION (1)

(Por Trimestre)

TRIBUNAL SUPERIOR DE JUSTICIA DE ARAGON

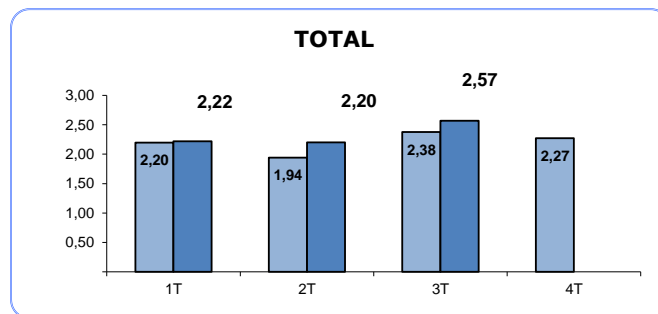
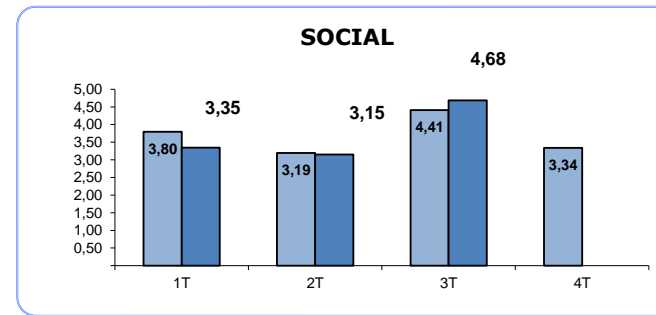
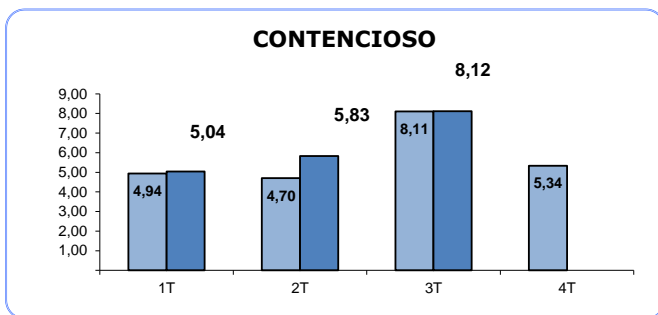
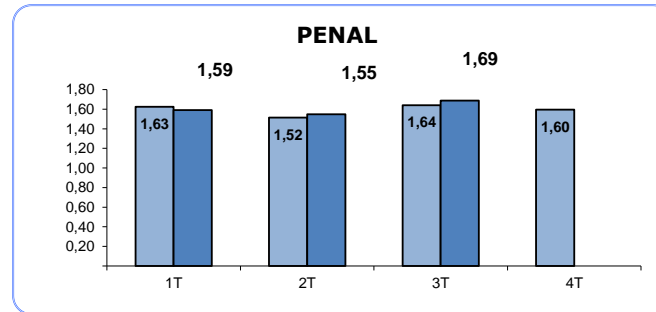
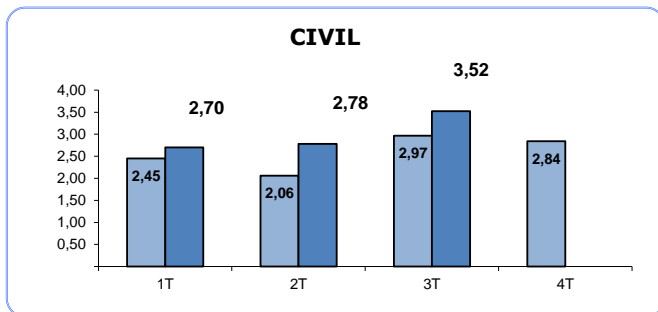

(1) RATIO (PENDIENTES INICIO +
INGRESADOS) / RESUELTOS

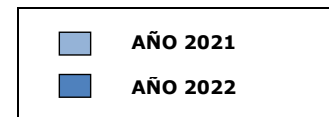

TRIBUNAL SUPERIOR DE JUSTICIA DE ARAGON

Asuntos registrados por jurisdicciones

AÑO 2022

TRIMESTRE 3

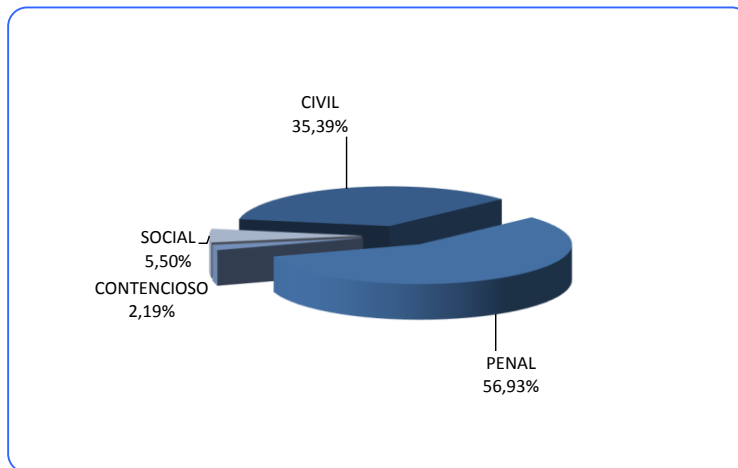

AÑO 2021

TRIMESTRE 3

